

*Inspiration for your
adventures.*



CARAVANS

Technische Daten & Preise
Gültig vom 01.01.2022 bis 31.05.2022

Freizeit mit noch mehr Komfort
www.adria-deutschland.de

MODELLE UND PREISE Saison 2022

Modell
Grundriss

360 DD

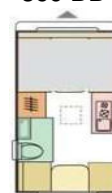

360 DK

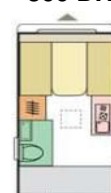

Preis

13.899,00 €

13.099,00 €

AUSSTATTUNG

Eigengewicht (kg)	745	745
Masse im fahrbereiten Zustand (kg) *	830	830
Maximal zulässige Gesamtmasse (kg)	1000	1000
Maximale Zuladung (kg) *	170	170
Außenlänge / -breite / -höhe (cm)	553 / 209 / 259	553 / 209 / 259
Aufbaulänge / Innenhöhe (cm)	414 / 195	414 / 195
Umlaufmaß (cm)	810	810
Außenhaut Dach / Wände / Boden	GfK/Alu/Holz	GfK/Alu/Holz
Wandstärke Dach / Wände / Boden (mm)	24 / 23 / 40	24 / 23 / 40
Antischlingerkupplung / Stoßdämpfer / Ersatzrad	X / X / O	X / X / O
Fahrwerk	Al-Ko	Al-Ko
Schlafplätze	3	4
Bettenmaße Front (cm)	194x126	194x126
Bettenmaße Mitte (cm)	--	--
Bettenmaße Heck (cm)	194x70	194x64, 184x64
Ladegerät mit Box für optionale Batterie (Autarkvorbereitung)	O	O
Bluetooth-Soundsystem	--	--
Frischwassertank (l) / Abwassertank rollbar (l) / Wasserablauf zentral	50 / 20 / X	50 / 20 / X
Cassetten-Toilette	X	X
Kapazität Gaskasten (kg)	2x 11	2x 11
Gaskasten-Stau-System IKEA TROFAST	X	X
Absorber-Kühlschrank Gas/230V (l)	80	80
Gas-Kocher (Flammen)	2	2
Abdeckung Kocher / Spüle	X / --	X / --
Gas-Warmluft-Heizung Truma S 3004 / Trumavent	X / --	X / --
Warmwasserbereiter Truma Therme	X	X
Eingangstür 2-teilig / mit Fliegenschutz oben	X / O	X / O
Panorama-Dachhaube Midi Heki	O	O
Außenstauklappen (cm)	--	98x57

OPTIONALE AUSSTATTUNGEN

	Mehrgewicht	Code	UVP
Optionspolster "Bahia" oder "Olivia"	0 kg	CMT02002	129,00 €
Autark-Vorbereitung	2 kg	CMN040A2	299,00 €
3. Stockbett (165x60cm, Mittelbett klappbar mit Maltafel weiß, Entfall Außenstaukl.136x106, nur bei 522/563)	15 kg	CMN110A2	599,00 €
Auflastung 1100 auf 1300kg (nur bei 400PS)	45 kg	CMZ07122	299,00 €
Auflastung 1350 auf 1500kg (nur bei 522PT)	25 kg	CMZ07132	299,00 €
Auflastung 1500 auf 1800kg (nur bei 563PT)	25 kg	CMZ07202	429,00 €
Ersatzrad	19 kg	CMZ14022	249,00 €
Fliegenschutz an Eingangstür oben	2 kg	CMZ21042	199,00 €
Panorama-Dachhaube MidiHeki (statt MiniHeki)	5 kg	CMZ29012	199,00 €
Küchenmodulbox	20 kg	CMZ42012	349,00 €

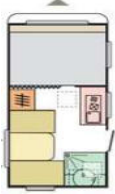
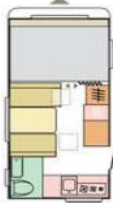
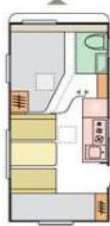
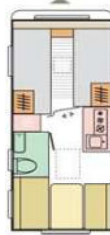
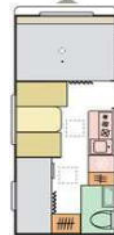
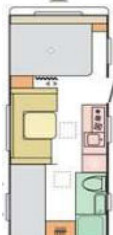
400 PS

14.899,00 €
442 PH

16.399,00 €
472 PK

17.599,00 €
492 LU

18.299,00 €
522 PT

17.899,00 €
563 PT

20.399,00 €

815 / 860	945	1005	995	1065 / 1090	1185 / 1210
900 / 945	1030	1090	1080	1150 / 1175	1270 / 1295
1100 / 1300	1350	1350	1350	1350 / 1500	1500 / 1800
200 / 355	320	260	270	200 / 325	230 / 505
596 / 209 / 259	634 / 230 / 259	664 / 230 / 259	685 / 230 / 259	707 / 230 / 259	759 / 246 / 259
449 / 195	487 / 195	517 / 195	538 / 195	566 / 195	615 / 195
850	890	920	940	970	1010
GfK/Alu/Holz	GfK/Alu/Holz	GfK/Alu/Holz	GfK/Alu/Holz	GfK/Alu/Holz	GfK/Alu/Holz
24 / 23 / 40	24 / 23 / 40	24 / 23 / 40	24 / 23 / 40	24 / 23 / 40	24 / 23 / 40
X / X / O	X / X / O	X / X / O	X / X / O	X / X / O	X / X / O
Al-Ko	Al-Ko	Al-Ko	Al-Ko	Al-Ko	Al-Ko
4	4	6	4	6 (+1 optional)	6 (+1 optional)
190x136	215x135	200x135-105	200x81, 186x81	210x135	190x135
--	180x110-95	180x95	--	180x110-95	194x110-98
195x118-98	--	188x64, 184x64	210x109	180x74, 172x70	2x 195x72
O	O	O	O	O	O
X	X	X	X	X	X
50 / 20 / X	50 / 20 / X	50 / 20 / X	50 / 20 / X	50 / 20 / X	50 / 20 / X
X	X	X	X	X	X
2x 11	2x 11	2x 11	2x 11	2x 11	2x 11
X	X	X	X	X	X
80	140	140	140	140	140
2	3	3	3	3	3
X / --	X / --	X / --	X / --	X / --	X / --
X / X	X / X	X / X	X / X	X / X	X / X
X	X	X	X	X	X
X / O	X / O	X / O	X / O	X / O	X / O
O	O	O	O	O	O
--	98x36	98x57, 98x36	98x36	136x106, 98x36	136x106, 98x36

X = Serienmäßige Ausstattung / O = Optionale Ausstattung / -- = Nicht serienmäßig/möglich / nsl = Nicht separat lieferbar

* Masse im fahrbereiten Zustand = Leergewicht (nach VO(EU) 1230/2012 Art.2 Nr.4a) = Masse des Fahrzeuges in Grundausstattung inkl. 1x Alu-Gasflasche (17kg), Frischwasseranlage gefüllt, Bordwerkzeug.

Zusatzausstattung erhöht die Masse und vermindert entsprechend die Zuladung.

Bitte beachten Sie die Fußnoten auf der Rückseite.

ALTEA

MODELLE UND PREISE Saison 2022

Modell Grundriss			
Preis	18.899,00 €	18.999,00 €	19.499,00 €

AUSSTATTUNG

Eigengewicht (kg)	945	1025	1065 / 1090
Masse im fahrbereiten Zustand (kg) *	1030	1110	1150 / 1175
Maximal zulässige Gesamtmasse (kg)	1300	1300	1300 / 1500
Maximale Zuladung (kg) *	270	190	150 / 325
Außenlänge / -breite / -höhe (cm)	610 / 230 / 259	643 / 230 / 259	679 / 230 / 259
Aufbaulänge / Innenhöhe (cm)	464 / 195	497 / 195	532 / 195
Umlaufmaß (cm) / Radhaus-Verkleidung (Vorzeltseite)	857 / X	890 / X	925 / X
Außenhaut Dach / Wände / Boden	GfK/Alu/Holz	GfK/Alu/Holz	GfK/Alu/Holz
Wandstärke Dach / Wände / Boden (mm)	29 / 23 / 40	29 / 23 / 40	29 / 23 / 40
Antischlingerkupplung / Stoßdämpfer / Ersatzrad	X / X / X	X / X / X	X / X / X
Fahrwerk	Al-Ko	Al-Ko	Al-Ko
Schlafplätze	4	4	6
Bettenmaße Front (cm)	200x135-95	200x135-95	200x135-95
Bettenmaße Mitte (cm)	--	--	190x100-95
Bettenmaße Heck (cm)	190x100-95	190x130-95	2x 190x67
Ladegerät mit Box für optionale Batterie (Autarkvorbereitung)	O	O	O
Bluetooth-Soundsystem / TFT-Halterung	X / COMFORT	X / COMFORT	X / COMFORT
Frischwassertank (l) / Abwassertank rollbar (l) / Wasserabl. zentral	50 / 20 / X	50 / 20 / X	50 / 20 / X
Cassetten-Toilette	X	X	X
Kapazität Gaskasten (kg)	2x 11	2x 11	2x 11
Absorber-Kühlschrank Gas/230V (l)	165	90	90
Gas-Kocher (Flammen)	3	3	3
Abdeckung Kocher / Spüle	X / COMFORT	X / COMFORT	X / COMFORT
Gas-Warmluft-Heizung Truma S 3004 / Trumavent	X / --	X / X	X / X
Warmwasserbereiter Truma Therme	X	X	X
Eingangstür 2-teilig / mit Fliegenschutz	X / COMFORT	X / COMFORT	X / COMFORT
Außenstauklappen (cm)	105x27	105x27	105x27

OPTIONALE AUSSTATTUNGS-PAKETE

	Mehrgewicht	Code	UVP
Paket COMFORT	20 kg	CAC2	799,00 €
besteht aus:			
TFT-Halterung	3 kg	CMN13012	149,00 €
Einsäulen-Tischfuß (nicht bei 362LH)	4 kg	CMN22052	249,00 €
Abtropfschale	1 kg	CMN33012	59,00 €
Spülenabdeckung	1 kg	CMN33022	59,00 €
Fliegenschutz an Eingangstür oben (nicht bei 362LH)	2 kg	CMZ21042	199,00 €
Fliegenschutz an Eingangstür komplett (nur bei 362LH)	3 kg	CMZ21022	299,00 €
Deichsel-Abdeckung	1 kg	CMZ25012	169,00 €
Panorama-Dachhaube Heki 2 (statt Mini Heki, nicht bei 362LH)	8 kg	CMZ29022	599,00 €
Panorama-Frontfenster (nur bei 362LH)	10 kg	CMZ29002	749,00 €
Summe der Einzeloptionen			1.483,00 €

Sie sparen: 684,- €

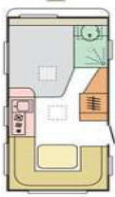
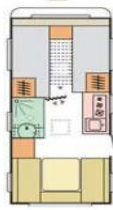
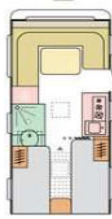
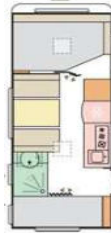
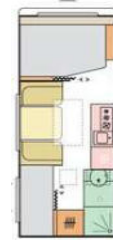
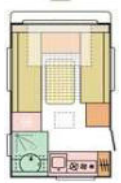
472 PU

19.599,00 €
492 LU

20.299,00 €
502 UL

20.899,00 €
542 PK

20.999,00 €
552 PK

22.399,00 €
4 Four 362 LH

19.899,00 €

1065 / 1090	1115	1165	1215 / 1240	1235 / 1260	985
1150 / 1175	1200	1250	1300 / 1325	1320 / 1345	1070
1300 / 1500	1500	1500	1500 / 1700	1500 / 1700	1300
150 / 325	300	250	200 / 375	180 / 355	230
679 / 230 / 259	696 / 230 / 259	715 / 230 / 259	743 / 230 / 259	761 / 230 / 259	570 / 230 / 259
532 / 195	553 / 195	566 / 195	602 / 195	616 / 195	428 / 195
925 / X	946 / X	959 / X	995 / X	1009 / X	822 / X
GfK/Alu/Holz	GfK/Alu/Holz	GfK/Alu/Holz	GfK/Alu/Holz	GfK/Alu/Holz	GfK/Alu/Holz
29 / 23 / 40	29 / 23 / 40	29 / 23 / 40	29 / 23 / 40	29 / 23 / 40	29 / 23 / 40
X / X / X	X / X / X	X / X / X	X / X / X	X / X / X	X / X / X
Al-Ko	Al-Ko	Al-Ko	Al-Ko	Al-Ko	Al-Ko
4	4	4	6	7	3
200x135-95	200x80, 186x80	210x105	210x135-95	200x135-95	205x70, 2x 180x70
--	--	--	195x100	200x100-95	--
210x145-123	210x110	195x80, 180x80	2x 196x70	2x 195x75, 175x65	--
O	O	O	O	O	O
X / COMFORT	X / COMFORT	X / COMFORT	X / COMFORT	X / COMFORT	X / COMFORT
50 / 20 / X	50 / 20 / X	50 / 20 / X	50 / 20 / X	50 / 20 / X	50 / 20 / X
X	X	X	X	X	X
2x 11	2x 11	2x 11	2x 11	2x 11	2x 11
90	90	140	165	165	140
3	3	3	3	3	3
X / COMFORT	X / COMFORT	X / COMFORT	X / COMFORT	X / COMFORT	X / COMFORT
X / X	X / X	X / X	X / X	X / X	X / X
X	X	X	X	X	X
X / COMFORT	X / COMFORT	X / COMFORT	X / COMFORT	X / COMFORT	-- / COMFORT
105x27	105x27	105x27, 72x27	105x27	105x27	2x 72x27

OPTIONALE AUSSTATTUNGEN

	Mehrgewicht	Code	UVP
Optionspolster "Flavie" oder "Gilles"	0 kg	CMT02002	129,00 €
Fußboden-Temperierung elektrisch	6 kg	CMN02022	399,00 €
Autark-Vorbereitung	2 kg	CMN04052	299,00 €
Mikrowelle (nicht bei 362LH)	15 kg	CMN21012	179,00 €
Leichtmetallfelgen (2 Stück, statt Stahl)	2 kg	CMZ05222	399,00 €
Auflastung 1300 auf 1500kg (nur bei 472PK / 472PU)	25 kg	CMZ07132	299,00 €
Auflastung 1500 auf 1700kg (nur bei 542PK / 552PK)	25 kg	CMZ07162	299,00 €

X = Serienmäßige Ausstattung / O = Optionale Ausstattung / -- = Nicht serienmäßig/möglich / nsl = Nicht separat lieferbar



* Masse im fahrbereiten Zustand = Leergewicht (nach VO(EU) 1230/2012 Art.2 Nr.4a) = Masse des Fahrzeuges in Grundausstattung inkl. 1x Alu-Gasflasche (17kg), Frischwasseranlage gefüllt, Bordwerkzeug.

Zusatzausstattung erhöht die Masse und vermindert entsprechend die Zuladung.

Bitte beachten Sie die Fußnoten auf der Rückseite.

ADORA

MODELLE UND PREISE Saison 2022

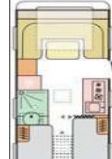
Modell	472 UP	502 UL	522 UP	542 UL
Grundriss				
Preis	24.799,00 €	26.499,00 €	26.099,00 €	26.499,00 €

AUSSTATTUNG

Eigengewicht (kg)	1205	1285	1315	1385
Masse im fahrbereiten Zustand (kg) *	1290	1370	1400	1470
Maximal zulässige Gesamtmasse (kg)	1700	1700	1700	1900
Maximale Zuladung (kg) *	410	330	300	430
Außenlänge / -breite / -höhe (cm)	675 / 230 / 259	697 / 230 / 259	721 / 230 / 259	748 / 230 / 259
Aufbaulänge / Innenhöhe (cm)	538 / 195	573 / 195	591 / 195	615 / 195
Umlaufmaß (cm) / Radhaus-Verkleidung (Vorzeltseite)	925 / X	959 / X	974 / X	995 / X
Außenhaut Dach / Wände / Boden	GfK/GfK/Holz	GfK/GfK/Holz	GfK/GfK/Holz	GfK/GfK/Holz
Wandstärke Dach / Wände / Boden (mm)	29 / 24 / 40	29 / 24 / 40	29 / 24 / 40	29 / 24 / 40
Antischlingerkupplung / Stoßdämpfer / Ersatzrad	X / X / X	X / X / X	X / X / X	X / X / X
Fahrwerk	Al-Ko	Al-Ko	Al-Ko	Al-Ko
Breitspurfahrwerk mit Schräglenkerachse	X	X	X	X
Schlafplätze	4	4	4	5
Bettenmaße Front (cm)	210x130-110	210x105	210x135	210x125
Bettenmaße Mitte (cm)	--	--	--	--
Bettenmaße Heck (cm)	200x135	200x85, 182x85	200x140	200x85, 195x85, 180x40
Ladegerät mit Box für optionale Batterie (Autarkvorbereitung)	X	X	X	X
Bluetooth-Soundsystem mit Subwoofer / TFT-Halterung	X / COMFORT	X / COMFORT	X / COMFORT	X / COMFORT
Frischwassertank (l) / Abwassert. Rollb. (l) / Wasserabl. zentral	50 / 20 / X	50 / 20 / X	50 / 20 / X	50 / 20 / X
Cassetten-Toilette	X	X	X	X
Kapazität Gaskasten (kg)	2x 11	2x 11	2x 11	2x 11
Absorber-Kühlschrank Gas/230V (l)	97	140	140	140
Gas-Kocher (Flammen) / Dunstabzug / Backofen	3 / X / --	3 / X / --	3 / X / --	3 / X / --
Abdeckung Kocher / Spüle	X / COMFORT	X / COMFORT	X / COMFORT	X / COMFORT
Gas-Warmluft-Heizung Truma S 3004 / Trumavent	X / X	X / X	X / X	X / X
Warmwasserbereiter Truma Therme	X	X	X	X
Gas-Warmluft-Heizung Truma Combi inkl. Boiler (kW max.)	--	--	--	--
Gas-Warmwasser-Heizung Alde Compact inkl. Boiler	O	O	O	O
Eingangstür 1-teilig mit Fenster / mit Fliegenschutz	X / COMFORT	X / COMFORT	X / COMFORT	X / COMFORT
Panorama-Dachfenster Front / Heck / Midi Heki	X / -- / COMFORT	X / -- / COMFORT	X / -- / COMFORT	X / -- / COMFORT
Außenstauklappe (cm)	97x39	2x 97x39	97x39	105x27, 72x27

OPTIONALE AUSSTATTUNGS-PAKETE

	Mehrgewicht	Code	UVP
Paket COMFORT	16 kg	CAC2	799,00 €
besteht aus:			
TFT-Halterung	3 kg	CMN13012	149,00 €
Einsäulen-Tischfuß	4 kg	CMN22052	249,00 €
Abtropfschale	1 kg	CMN33012	59,00 €
Spülenabdeckung	1 kg	CMN33022	59,00 €
Fliegenschutz an Eingangstür	3 kg	CMZ21022	299,00 €
Panorama-Dachhaube	4 kg	CMZ29012	599,00 €
Summe der Einzeloptionen			1.414,00 €

Sie sparen: 615,- €

X = Serienmäßige Ausstattung / O = Optionale Ausstattung / -- = Nicht serienmäßig/möglich / nsl = Nicht separat lieferbar

* Masse im fahrbereiten Zustand = Leergewicht (nach VO(EU) 1230/2012 Art.2 Nr.4a) = Masse des Fahrzeuges

in Grundausstattung inkl. 1x Alu-Gasflasche (17kg), Frischwasseranlage gefüllt, Bordwerkzeug.

Zusatzausstattung erhöht die Masse und vermindert entsprechend die Zuladung.



1385	1445	1545	1555	1515	1515	1665 / 1735	1935
1470	1530	1630	1640	1600	1600	1750 / 1820	2020
1900	2000	2000	2000	2000	2000	2000 / 2500	2500
430	470	370	360	400	400	250 / 680	480
770 / 230 / 259	770 / 246 / 259	820 / 246 / 259	820 / 246 / 259	820 / 246 / 259	820 / 246 / 259	877 / 246 / 259	951 / 246 / 259
639 / 195	639 / 195	686 / 195	686 / 195	686 / 195	686 / 195	740 / 195	818 / 195
1023 / X	1023 / X	1072 / X	1072 / X	1072 / X	1072 / X	1127 / X	1205 / X
GfK/GfK/Holz	GfK/GfK/Holz	GfK/GfK/Holz	GfK/GfK/Holz	GfK/GfK/Holz	GfK/GfK/Holz	GfK/GfK/Holz	GfK/GfK/Holz
29 / 24 / 40	29 / 33 / 42	29 / 33 / 42	29 / 33 / 42	29 / 33 / 42	29 / 33 / 42	29 / 33 / 42	29 / 33 / 42
X / X / X	X / X / X	X / X / X	X / X / X	X / X / X	X / X / X	X / X / X	X / X / X
Al-Ko	Al-Ko Light	Al-Ko	Al-Ko	Al-Ko Light	Al-Ko	Al-Ko	Al-Ko Tandem
X	X	X	X	X	X	X	X
4	6 (+1 optional)	4	6	5	4	7	6 (+1 optional)
210x125	200x140	--	200x155	220x190-130	220x135	200x140	220x150-130
--	215x110	200x115	215x110	--	--	215x110	200x135-125
200x85, 195x85	2x 195x75	200x85, 195x85	2x 200x75	2x 200x80, 180x40	195x140	200x140, 200x75	2x 195x75
X	X	X	X	X	X	X	X
X / COMFORT	X / COMFORT	X / COMFORT	X / COMFORT	X / COMFORT	X / COMFORT	X / COMFORT	X / COMFORT
50 / 20 / X	50 / 20 / X	50 / 20 / X	50 / 20 / X	50 / 20 / X	50 / 20 / X	50 / 20 / X	50 / 20 / X
X	X	X	X	X	X	X	X
2x 11	2x 11	2x 11	2x 11	2x 11	2x 11	2x 11	2x 11
140	140	140	140	140	140	140	140
3 / X / --	3 / X / --	3 / X / X	3 / X / --	3 / X / --	3 / X / --	3 / X / O	3 / X / O
X / COMFORT	X / COMFORT	X / COMFORT	X / COMFORT	X / COMFORT	X / COMFORT	X / COMFORT	X / COMFORT
X / X	X / X	X / X	--	X / X	X / X	--	--
X	X	X	--	X	X	--	--
--	--	--	4	--	--	6	6
O	O	O	O	O	O	O	O
X / COMFORT	X / COMFORT	-- / COMFORT	X / COMFORT	X / COMFORT	X / COMFORT	2X / COMFORT	X / COMFORT
X / -- / COMFORT	X / -- / COMFORT	X / -- / COMFORT	-- / X / COMFORT	X / -- / COMFORT	X / -- / COMFORT	X / -- / COMFORT	X / -- / COMFORT
72x27	105x27	72x27, 27x72	67x37, 2x 33x27	97x39	107x27, 72x27	3x 97x39	105x27, 72x27

OPTIONALE AUSSTATTUNGEN

	Mehrgewicht	Code	UVP
Optionspolster "Dark Almonds" oder "Stone Islands"	0 kg	CMT02002	129,00 €
Optionspolster "Morgan"	0 kg	CMT02002	429,00 €
Fußboden-Temperierung elektrisch (bei 753UK: 499,00 €)	6 kg	CMN02022	399,00 €
3. Stockbett (173x60cm, Außenstauklappe 146x46 statt 105x27, nur bei 573PT / 753UK)	15 kg	CMN110A2	299,00 €
Alde-Warmwasser-Heizung (statt Truma-Heizung)	30 kg	CMN120B2	1.899,00 €
Truma Ultraheat (nicht mit CMN120A9, nicht bei 613PK / 673PK / 753UK)	2 kg	CMN12042	299,00 €
Mikrowelle (bei 613HT lose beige packt)	15 kg	CMN21012	179,00 €
Backofen (nur bei 673PK / 753UK)	15 kg	CMN21042	499,00 €
Dach-Klimaanlage (Außenhöhe +15cm)	35 kg	CMN300A2	2.099,00 €
APP Vorbereitung MACH (inkl. 2x Gasflaschen Sensor, nur bei Truma Combi / Alde Compact)	6 kg	CMN370A2	899,00 €
Multifunktions-Kopfpolster (2 Stück)	3 kg	CMT24002	149,00 €
Tandemachse (nur bei 673PK)	70 kg	CMZ030A2	1.299,00 €
Leichtmetallfelgen (2 Stück, statt Stahl, bei Tandemachse: 4 Stück, 4kg, 799,00 €)	2 kg	CMZ05222	399,00 €
Gaskasten-Stau-System (nur bei Außenbreite 246cm)	9 kg	CMZ18062	149,00 €
Stabilisierungs-System	5 kg	CMZ26032	749,00 €

ALPINA

MODELLE UND PREISE Saison 2022

Modell	583 LP	613 UT	663 HT
Grundriss			
Preis	40.599,00 €	40.799,00 €	40.999,00 €

AUSSTATTUNG

Eigengewicht (kg)	1595	1635	1710 / 1780
Masse im fahrbereiten Zustand (kg) *	1680	1720	1795 / 1865
Maximal zulässige Gesamtmasse (kg)	2000	2000	2000 / 2500
Maximale Zuladung (kg) *	320	280	205 / 635
Außenlänge / -breite / -höhe (cm)	786 / 246 / 259	813 / 246 / 259	870 / 246 / 259
Aufbaulänge / Innenhöhe (cm)	651 / 195	686 / 195	735 / 195
Umlaufmaß (cm) / Radhaus-Verkleidung (rechts)	1043 / X	1078 / X	1127 / X
Außenhaut Dach / Wände / Boden	GfK/GfK/GfK	GfK/GfK/GfK	GfK/GfK/GfK
Wandstärke Dach / Wände / Boden (mm)	33 / 33 / 47	33 / 33 / 47	33 / 33 / 47
Antischlingerkupplung / Stoßdämpfer / Ersatzrad	X / X / O	X / X / O	X / X / O
Fahrwerk	Al-Ko	Al-Ko	Al-Ko / Knott Tandem
Breitspurfahrwerk mit Schräglenkerachse	X	X	X
Schlafplätze	4	4	5 (-1 optional)
Bettenmaße Front (cm)	215x150	215x110	--
Bettenmaße Mitte (cm)	--	--	217x110, 165x65
Bettenmaße Heck (cm)	197x150	200x80, 193x80	190x150
Ladegerät mit Box für optionale Batterie (Autarkvorbereitung)	X	X	X
Bluetooth-Soundsystem / TFT-Halterung	X / X	X / X	X / X
Frischwassertank (l) / Abwassertank beheizbar (l) / Abwassertank rollbar (l)	50 / 40 / --	50 / 40 / --	50 / 40 / 20
Cassetten-Toilette	X	X	X
Kapazität Gaskasten (kg)	2x 11	2x 11	2x 11
Absorber-Kühlschrank Gas/230V (l)	165	165	165
Gas-Kocher (Flammen) / Dunstabzug / Backofen	3 / X / X	3 / X / X	3 / X / X
Abdeckung Kocher / Spüle / Abtropfschale	X / X / X	X / X / X	X / X / X
Gas-Warmwasser-Heizung Alde Compact	X	X	X
Warmwasser-Fußboden-Heizung Alde	X	X	X
Panoramatür / Eingangstür 1-teilig mit Fenster / mit Fliegenschutz	-- / X / X	-- / X / X	-- / X / X
Panorama-Dachfenster Front / Midi Heki	X / X	X / X	X / X
Außenstauklappe (cm)	97x39, 33x27	97x39, 2x 33x27	33x27

OPTIONALE AUSSTATTUNGEN

	Mehrgewicht	Code	UVP
Optionspolster "Blue Chrystals" oder "Chestnut Grow"	0 kg	CMT02002	429,00 €
Optionspolster "Leder Charles"	10 kg	CMT02002	1.799,00 €
3. Stockbett (170x60cm, nur bei 663PT/753HK/763, Entfall Außenstauklappe 105x27)	15 kg	CMN110A2	299,00 €
Schränke statt Stockbett (nur bei 903)	15 kg	CMN110B2	299,00 €
Teppich	10 kg	CMN16022	499,00 €
Mikrowelle	15 kg	CMN21012	179,00 €
Tisch erweiterbar (nur bei 663HT / 753HK / 903HT)	28 kg	CMN22102	449,00 €
Dach-Klimaanlage (Außenhöhe +15cm)	35 kg	CMN300A2	2.099,00 €
APP Vorbereitung Adria MACH (inkl. 2x Gasflaschen Sensor)	2 kg	CMN370A2	899,00 €
Relax-Sessel (Entfall Bett 165x60, nur 663HT/753HK/903HT)	?	CMT32002	1.099,00 €
Tandemachse (nur bei 663HT)	70 kg	CMZ030A2	1.299,00 €
Leichtmetallfelgen (2 Stück, statt Stahl, bei Tandemachse: 4 Stück, 4kg, 799,00 €)	2 kg	CMZ05022	399,00 €
Ersatzrad auf Stahlfelge	19 kg	CMZ14022	249,00 €

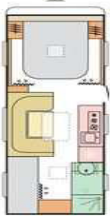
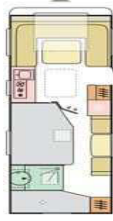
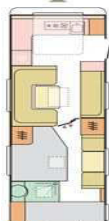
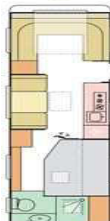
663 PT

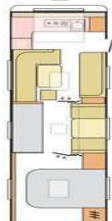
42.299,00 €
663 UK

44.399,00 €
753 HK

45.299,00 €
753 UP

45.299,00 €
763 UK

47.899,00 €
903 HT

54.699,00 €

1710	1865	1980	2015	2010	2230
1795	1950	2065	2100	2095	2315
2000	2500	2500	2500	2500	2800
205	550	435	400	405	485
863 / 246 / 259	870 / 246 / 259	952 / 246 / 259	952 / 246 / 259	967 / 246 / 259	1099 / 246 / 259
735 / 195	735 / 195	818 / 195	? / 195	833 / 195	964 / 195
1127 / X	1127 / X	1211 / X	1211 / X	1225 / X	1356 / X
GfK/GfK/GfK	GfK/GfK/GfK	GfK/GfK/GfK	GfK/GfK/GfK	GfK/GfK/GfK	GfK/GfK/GfK
33 / 33 / 47	33 / 33 / 47	33 / 33 / 47	33 / 33 / 47	33 / 33 / 47	33 / 33 / 47
X / X / O	X / X / O	X / X / O	X / X / O	X / X / O	X / X / O
Al-Ko	Knott Tandem	Knott Tandem	Knott Tandem	Knott Tandem	Al-Ko Tandem
X	X	X	X	X	X
6 (+1 optional)	6	7 (+/-1 optional)	6	8 (+1 optional)	8 (-3 optional)
200x150	220x145	215x110, 165x60	220x145	220x145	200x115, 165x60
215x110	200x135	200x135	195x85	200x135	2x 190x75, 190x70
2x 190x70	2x 180x70	2x 190x70	200x150-115, 180x65	2x 190x75-60, 180x125	190x150
X	X	X	X	X	X
X / X	X / X	X / X	X / X	X / X	X / X
50 / 40 / --	50 / 40 / --	50 / 40 / --	50 / 40 / --	50 / 40 / --	50 / 40 / 20
X	X	X	X	X	X
2x 11	2x 11	2x 11	2x 11	2x 11	2x 11
165	165	165	165	165	165
3 / X / X	3 / X / X	3 / X / X	3 / X / X	3 / X / X	3 / X / X
X / X / X	X / X / X	X / X / X	X / X / X	X / X / X	X / X / X
X	X	X	X	X	X
X	X	X	X	X	X
X / -- / X	-- / X / X	-- / X / X	-- / X / X	-- / X / X	-- / X / X
-- / X	X / X	X / X	X / X	X / X	X / X
104x27, 2x 62x32	97x39, 2x 33x27	137x47, 97x39, 2x 33x27	137x47, 97x39, 2x 33x27	104x27, 2x 33x27	97x39, 27x73

OPTIONALE AUSSTATTUNGEN

	Mehrgewicht	Code	UVP
Gaskasten-Stau-System	9 kg	CMZ18062	149,00 €
Stabilisierungs-System	5 kg	CMZ26032	749,00 €
Umrissbeleuchtung rechts (statt Vorzellleuchte)	1 kg	CMZ34022	349,00 €

X = Serienmäßige Ausstattung / O = Optionale Ausstattung / -- = Nicht serienmäßig/möglich / nsl = Nicht separat lieferbar

* Masse im fahrbereiten Zustand = Leergewicht (nach VO(EU) 1230/2012 Art.2 Nr.4a) = Masse des Fahrzeuges in Grundausstattung inkl. 1x Alu-Gasflasche (17kg), Frischwasseranlage gefüllt, Bordwerkzeug.

Zusatzausstattung erhöht die Masse und vermindert entsprechend die Zuladung.

Bitte beachten Sie die Fußnoten auf der Rückseite.

MODELLE UND PREISE Saison 2022

Modell
Grundriss

644 DP	704 HP	754 DP	904 HP
			
60.399,00 €	62.399,00 €	61.399,00 €	68.199,00 €

Preis

AUSSTATTUNG

Eigengewicht (kg)	2090	2230	2290	2490
Masse im fahrbereiten Zustand (kg) *	2200	2340	2400	2600
Maximal zulässige Gesamtmasse (kg)	2500	3000	3000	3000
Maximale Zuladung (kg) *	300	660	600	400
Außenlänge / -breite / -höhe (cm)	836 / 252 / 259	899 / 252 / 259	948 / 252 / 259	1093 / 252 / 259
Aufbaulänge / Innenhöhe (cm)	698 / 195	760 / 195	809 / 195	954 / 195
Umlaufmaß (cm)	1118	1180	1229	1374
Außenhaut Dach / Wände / Boden	GfK/Alu/GfK	GfK/Alu/GfK	GfK/Alu/GfK	GfK/GfK/GfK
Wandstärke Dach / Wände / Boden (mm)	33 / 33 / 47	33 / 33 / 47	33 / 33 / 47	33 / 33 / 47
Antischlingerkupplung / Stoßdämpfer / Ersatzrad	X / X / O	X / X / O	X / X / O	X / X / O
Fahrwerk	Al-Ko Tandem	Al-Ko Tandem	Al-Ko Tandem	Al-Ko Tandem
Breitspurfahrwerk mit Schräglenkerachse	X	X	X	X
Schlafplätze	4	4	4	6 (-2 optional)
Bettenmaße Front (cm)	200x120	--	200x120	--
Bettenmaße Mitte (cm)	--	210x105	--	210x105, 2x 190x70
Bettenmaße Heck (cm)	195x150	190x150	195x150	195x150
Ladegerät mit Box für optionale Batterie (Autarkvorbereitung)	X	X	X	X
Bluetooth-Soundsystem / TFT-Halterung	X / X	X / X	X / X	X / X
Frischwassertank (l) / Abwassertank beheizb. (l) / Cass.-Toilette	75 / 40 / X	75 / 40 / X	75 / 40 / X	75 / 40 / X
Kapazität Gaskasten (kg)	2x 11	2x 11	2x 11	2x 11
Absorber-Kühlschrank Gas/230V / Kompressor-Kühlschrank (l)	165 / --	165 / --	165 / --	-- / 150
Gas-Kocher (Flammen) / Dunstabzug / Backofen / Mikrowelle	3 / X / X / X	3 / X / X / X	3 / X / X / X	3 / X / X / X
Abdeckung Kocher / Spüle / Abtropfschale	X / X / X	X / X / X	X / X / X	X / X / X
Gas-Warmwasser-Heizung Alde Compact	X	X	X	X
Warmwasser-Fußboden-Heizung Alde	X	X	X	X
Panorama-Eingangstür / mit Verdunkelung / Fliegenschutz	X / X / X	2X / X / X	X / X / X	X / X / X
Panorama-Dachfenster Front / Heck / Panorama-Dachhaube	X / X / 2X	X / X / X	X / X / 2X	X / X / 2X
Außenstauklappe (cm)	?	80x35, 43x33, 35x80	2x 80x35, 45x135, 43x33	2x 80x35, 43x33

OPTIONALE AUSSTATTUNGEN

	Mehrgewicht	Code	UVP
Optionspolster "Leder Harry"	10 kg	CMT02002	1.999,00 €
Schränke statt Stockbett (nur bei 904)	15 kg	CMN110B2	299,00 €
Dach-Klimaanlage (Außenhöhe +15cm)	35 kg	CMN300A2	2.099,00 €
APP-Vorbereitung Adria MACH (inkl. 2x Gasflaschen-Sensor)	6 kg	CMZ370A2	899,00 €
Zusatz-Rückenlehne (nur bei 644 DP / 754 DP)	2 kg	CMT25002	199,00 €
Leichtmetallfelgen (4 Stück, statt Stahl)	4 kg	CMZ05022	799,00 €
Ersatzrad auf Stahlfelge	19 kg	CMZ14022	249,00 €
Stabilisierungs-System	5 kg	CMZ26032	749,00 €
Solar-Anlage (2x 140W)	7 kg	CMZ38072	999,00 €
Markise	65 kg	CMZ39012	1.899,00 €

X = Serienmäßige Ausstattung / O = Optionale Ausstattung / -- = Nicht serienmäßig/möglich / nsl = Nicht separat lieferbar

* Masse im fahrbereiten Zustand = Leergewicht (nach VO(EU) 1230/2012 Art.2 Nr.4a) = Masse des Fahrzeuges in Grundausstattung inkl. 1x Alu-Gasflasche (17kg), Frischwasseranlage gefüllt, Bordwerkzeug.

Zusatzausstattung erhöht die Masse und vermindert entsprechend die Zuladung.

MODELLE UND PREISE Saison 2022

Modell
Grundriss

361 LH



391 LH

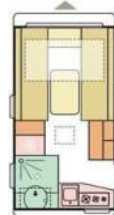

391 PD



391 PH



Preis

19.199,00 €

19.999,00 €

20.199,00 €

20.199,00 €

AUSSTATTUNG

Eigengewicht (kg)	910	995	965	985
Masse im fahrbereiten Zustand (kg) *	995	1080	1050	1070
Maximal zulässige Gesamtmasse (kg)	1300	1300	1300	1300
Maximale Zuladung (kg) *	305	220	250	230
Außenlänge / -breite / -höhe (cm)	523 / 220 / 255	597 / 220 / 255	610 / 220 / 255	597 / 220 / 255
Aufbaulänge / Innenhöhe (cm)	401 / 195	431 / 195	446 / 195	431 / 195
Umlaufmaß (cm)	Sonderzelt	Sonderzelt	Sonderzelt	Sonderzelt
Färbung Wände / Applikationen	weiß / grau	weiß / grau	weiß / grau	weiß / grau
Außenhaut Dach / Wände / Boden	GfK/GfK/Holz	GfK/GfK/Holz	GfK/GfK/Holz	GfK/GfK/Holz
Wandstärke Dach / Wände / Boden (mm)	24 / 24 / 40	24 / 24 / 40	24 / 24 / 40	24 / 24 / 40
Antischlingerkupplung / Stoßdämpfer / Ersatzrad	X / X / X	X / X / X	X / X / X	X / X / X
Fahrwerk	Al-Ko	Al-Ko	Al-Ko	Al-Ko
Schlafplätze	3	3	2	4
Bettenmaße Front (cm)	2x 200x65, 180x65	2x 200x65, 180x65	205x145	205x150, 200x120
Ladegerät mit Box für optionale Batterie (Autarkvorbereitung)	X	X	X	X
Bluetooth-Soundsystem / TFT-Halterung	X / X	X / X	X / X	X / X
Frischwassertank (l) / Abwassertank rollbar (l)	40 / 20	40 / 20	50 / 20	50 / 20
Cassetten-Toilette	X	X	X	X
Kapazität Gaskasten (kg)	1x 11	1x 11	1x 11	1x 11
Absorber-Kühlschrank Gas/230V (l)	90	140	140	140
Gas-Kocher (Flammen)	3	3	2	3
Abdeckung Kocher / Spüle / Abtropfschale	X / X / X	X / X / X	X / -- / --	X / X / X
Gas-Warmluft-Heizung S 3004 / Vario-Heat / Trumavent	X / -- / X	-- / X / X	X / -- / X	X / -- / X
Warmwasserbereiter Truma Therme	X	X	X	X
Eingangstür 2-teilig / mit Fliegenschutz oben	X / X	X / X	X / X	X / X
Panorama-Dachfenster Front / Midi Heki	X / X	X / X	X / X	X / X
Außenstauklappe (cm)	2x 72x27	2x 72x27	2x 72x27	2x 73x83

OPTIONALE AUSSTATTUNGEN

Paket SPORT (nur bei 391 LH, Außenhöhe +10cm) besteht aus:

	Mehrgewicht	Code	UVP
Paket SPORT	40 kg	CAS2	599,00 €
Semi-Offroad-Fahrgestell mit erhöhter Bodenfreiheit	30 kg	CMZ010A2	599,00 €
Semi-Offroad-Leichtmetallfelgen (2 Stück, statt Stahl)	10 kg	CMZ050A2	599,00 €
Summe der Einzeloptionen			1.198,00 €

Sie sparen: 599,- €

Optionspolster "Brunello Blue"	0 kg	CMT02002	129,00 €
Fußboden-Temperierung elektrisch	6 kg	CMN02022	399,00 €
Leichtmetallfelgen (2 Stück, statt Stahl)	2 kg	CMZ05022	399,00 €
Zusatzkocher außen (nur bei 391PH)	25 kg	CMZ28022	699,00 €

X = Serienmäßige Ausstattung / O = Optionale Ausstattung / -- = Nicht serienmäßig/möglich / nsl = Nicht separat lieferbar

* Masse im fahrbereiten Zustand = Leergewicht (nach VO(EU) 1230/2012 Art.2 Nr.4a) = Masse des Fahrzeuges

in Grundausstattung inkl. 1x Alu-Gasflasche (17kg), Frischwasseranlage gefüllt, Bordwerkzeug.

Zusatzausstattung erhöht die Masse und vermindert entsprechend die Zuladung.

Akzeptiere keine Kompromisse.



Dieser Katalog dient der Illustration. Bilder/Text kann Elemente enthalten, die nur optional oder auf ausländischen Märkten erhältlich sind. Alle Angaben ohne Gewähr. Technische Änderungen, Weiter- oder Neuentwicklungen sowie Druckfehler und Irrtümer vorbehalten. Die zulässige Toleranz bei technischen Daten beträgt +/- 5%. Serienmäßige Dekor-Bekleibungen sind nicht entfernbar. Felgen-Designs können chassisabhängig variieren. Matratzenmaße können von Bettenmaßen abweichen. Zusatzausstattungen erhöhen die Masse, vermindern die Zuladung und verändern evtl. die Abmessungen. Maximal zulässige Achslasten sind zu beachten. Die Wasseranlage entspricht dem Stand der Technik. Bitte kontaktieren Sie vor dem Kauf einen autorisierten Adria-Fachhändler.

Mit Erscheinen dieser Liste verlieren alle vorhergehenden Ihre Gültigkeit. Diese Liste ist gültig bis zum Erscheinen einer neuen Liste und für Modelle 2022 mit Lieferung bis zum 31.05.2022. Alle Preise sind unverbindliche Preisempfehlungen ab Werk und beinhalten die zur Zeit gültige, gesetzliche Mehrwertsteuer in Höhe von 19%. Zu den Fahrzeugpreisen fallen zusätzliche Gebühren für die Vorfracht, Fracht zum Händler, Maut (599,- / bei Astella: 849,-) und TÜV, Fahrzeugdokumente (129,-) an. Die Preise für Zusatzausstattung gelten nur in Verbindung mit einer Fahrzeugbestellung und bei Realisierung während der Fahrzeugneufertigung. Stand 01.02.2022

Freizeit mit noch mehr Komfort

www.adria-deutschland.de